

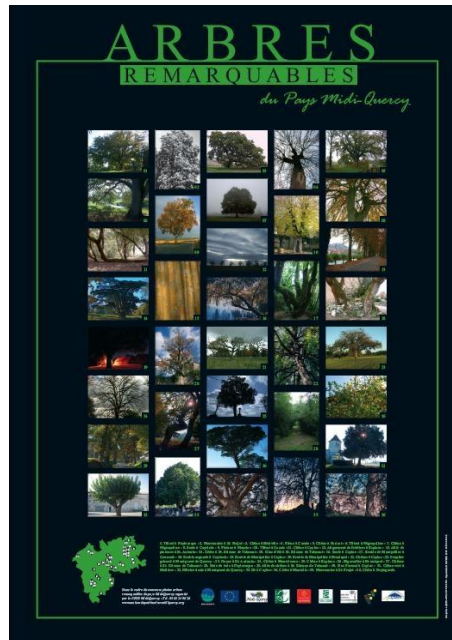

MIDI-QUERCY

# Inventaire participatif des arbres remarquables de Midi-Quercy



*Commune de Parisot*



CPIE Midi Quercy Centre Permanent d'Initiatives à l'Environnement

Association « Al País de Boneta »

Siège social : Labarthe - 82 160 CAYLUS

Tel : 05 63 24 06 26 - Fax : 05 63 24 07 10 - Email : [mdp82@wanadoo.fr](mailto:mdp82@wanadoo.fr)

Site internet : [maisondupatrimoine-midiquery.org](http://maisondupatrimoine-midiquery.org)

Association régie par la Loi de 1901 - SIREN : 418 967 030



MIDI-QUERCY

## Sommaire

<b>Inventaire participatif des arbres remarquables de Midi-Quercy .....</b>	<b>3</b>
1 – Les objectifs de l’inventaire du patrimoine arboré .....	3
2 – Le déroulement de l’inventaire .....	3
3 – Le concours photos « Arbres remarquables » .....	4
4 – Recensement des arbres remarquables .....	5
5 – La numérisation et la cartographie SIG .....	7
6 - Structures ressources : conseils arbres .....	8
<b>Restitution des données sur la Commune de Parisot .....</b>	<b>9</b>
<b>Comment intégrer des données dans les documents d’urbanisme .....</b>	<b>41</b>
Charte Paysagère du Pays Midi-Quercy : Boîte à outils - fiche n°7 .....	42

## Inventaire participatif des arbres remarquables de Midi-Quercy

### 1 – Les objectifs de l’inventaire du patrimoine arboré

Les objectifs du CPIE à travers la mise en place de cet inventaire participatif numérisé du patrimoine arboré remarquable de Midi-Quercy sont multiples :

- participer activement à la mise en œuvre de la « Charte patrimoine et paysages pour demain du Pays Midi-Quercy », outil de gestion et de valorisation du paysage conçue par le Syndicat Mixte du Pays Midi-Quercy qui permet d’agir concrètement sur l’environnement, l’urbanisme et l’architecture. Des fiches de recommandations ont été établies à cet effet. Ainsi, la fiche de recommandation n°3 « Identifier, préserver et renouveler le patrimoine arboré » invite à recenser et faire connaître et reconnaître la qualité du patrimoine végétal de Midi Quercy, l’entretenir et le protéger au travers des documents d’urbanisme,
- recenser les arbres qui se singularisent par leur âge, leur forme, leur taille, leur histoire...,
- faire connaître la richesse patrimoniale végétale du pays Midi-Quercy pour mieux la valoriser et la protéger,
- servir également de base à des opérations de conservation et de mise en valeur des arbres, en particulier dans les documents d’urbanisme,
- engager une initiative locale qui permettra de sauvegarder ou de participer à la reconstitution du bocage,
- proposer un véritable outil de gestion du paysage et de protection de la biodiversité et du patrimoine au service des collectivités,
- impliquer la population du Pays dans la réalisation de cet inventaire à travers une action de recensement et un concours photos sur les arbres remarquables.

### 2 – Le déroulement de l’inventaire

Ainsi, le CPIE Midi-Quercy, en concertation étroite avec le Syndicat Mixte du Pays Midi-Quercy et en partenariat avec les acteurs locaux, a réalisé un inventaire participatif des arbres et alignement d’arbres remarquables en Midi-Quercy par le biais de 2 actions majeures :

- **Un concours photos des arbres remarquables à destination du grand public et des jeunes, de septembre à novembre 2007,**
- **Un recensement des arbres remarquables par les habitants, le personnel des communes, les jeunes et les maisons de retraite. Les Ecoles du Pays ont pu bénéficier d’ateliers environnement, sur la découverte des arbres remarquables, d’octobre et novembre 2007.**



### 3 – Le concours photos « Arbres remarquables »

LE CPIE Midi-Quercy a organisé durant 3 mois, sur le territoire du 1<sup>er</sup> septembre au 31 novembre 2007, un concours photos sur le thème des arbres remarquables en Midi-Quercy.

Ce concours gratuit avait pour objectif :

- de participer à la connaissance et la préservation du patrimoine arboré remarquable du Pays Midi-Quercy,
- de promouvoir les paysages en Midi-Pyrénées auprès des particuliers, des jeunes et des personnes âgées de Midi-Quercy,
- de participer à la réalisation d'un poster des arbres remarquables du Pays Midi-Quercy imprimé à 1000 exemplaires et diffusé gratuitement sur tout le territoire, auprès des participants, des écoles, mairies, offices de tourisme, médiathèques, maisons de retraites et partenaires,
- de fédérer des habitants autour d'une action commune, à des fins scientifiques,
- d'être un outil complémentaire à la constitution de la base de données de l'inventaire du patrimoine arboré.

Ce concours a été porté à la connaissance du public par :

- une affiche dans toutes les communes du Pays Midi-Quercy (édition en 1000 exemplaires),
- des communiqués de presse, dans la presse grand public du département 82 et des départements voisins 12 et 46, sur les mois de septembre, octobre et novembre 2007,
- sur le site [www.maisondupatrimoine-midiquery.org](http://www.maisondupatrimoine-midiquery.org) et des partenaires de l'opération.

Différents publics ont été informés :

- les habitants du pays, à travers les commerçants, médiathèques, mairies, offices de tourisme, affichages villes,
- les jeunes, dans les points « Info Jeunesse », les écoles, les collèges et lycées, l'inspection académique,
- les 48 collectivités du Pays Midi Quercy et les communautés de communes,
- les personnes âgées, dans toutes les maisons de retraites du Pays Midi-Quercy.

Le concours a été ouvert gratuitement à :

- tous les jeunes, résidant sur le territoire de Midi-Quercy, à l'exclusion de toute personne ayant collaboré à l'organisation du concours,
- à toute personne physique ou morale (une structure, un groupe, une classe ou plusieurs classes) agissant à titre professionnel ou personnel. (Exemples : établissements scolaires, collectivités, associations, et maisons de retraite).

Un règlement du concours photos a été rédigé par le CPIE, et mis à la disposition du public souhaitant y participer. Il a été déposé chez un huissier de justice durant la période du concours.

Pour participer, les personnes nous ont adressé des photos argentiques ou numériques en haute définition.

Les établissements scolaires ou structures enfance-jeunesse du Pays Midi-Quercy qui ont souhaité participer à ce concours, ont bénéficié de 2 animations gratuites sur le thème de l'arbre et/ou du patrimoine arboré, proposées par l'animateur environnement du CPIE Midi-Quercy. Ainsi, 3 établissements ont bénéficié de ces ateliers : l'école de Bruniquel, L'école de saint Antonin Noble Val et le CLSH Caussade/Monteils.



Au final ce sont près de 160 photos qui nous ont été proposés par des particuliers, des associations, des photographes professionnels, des écoles, des centres de loisirs et des collectivités du Pays Midi-Quercy.

Un jury, composé de 5 personnes de 5 structures différentes (CPIE Midi-Quercy, CAUE 82, Pays Midi-Quercy, un graphiste et un photographe professionnel), présidé par Jacques YENY Vice-président de l'Association, a évalué et sélectionné les 36 plus belles photos, mi-décembre 2007, en fonction du :

- respect du thème des « arbres remarquables »,
- respect du critère de remarquabilité : âge, rareté, emplacement, forme ou histoire,
- originalité,
- qualité de prise vue, esthétique de la photographie.

Les participants ont été conviés par mail et courrier début décembre 2007, à l'inauguration du poster et la remise des prix fin décembre 2007 à la Maison du Patrimoine à Caylus, le 20 décembre 2007.

Les photos ont été présentées par vidéo projections et les lauréats ont découvert leur photo sur un poster intitulé « Les arbres remarquables du Pays Midi-Quercy », conçu par le CPIE à partir des 36 photos lauréates :

Le poster a été imprimé à 1000 exemplaires et diffusé gratuitement sur tout le territoire du Pays Midi-Quercy. (photo en couverture du dossier)

#### **4 – Le recensement des arbres remarquables**

Le lancement de cette action a été opéré par la diffusion d'une fiche de recensement vierge à compléter, auprès de différents publics :

- du grand public, chez les commerçants, dans les médiathèques, mairies, offices de tourisme,
- des jeunes, travers les points info Jeunesse, écoles, collèges et lycées, Inspection académique,
- des services techniques des collectivités, à travers les 48 mairies du Pays Midi Quercy,
- des personnes âgées, à travers toutes les maisons de retraites du Pays Midi-Quercy,

Différents moyens de communication ont été utilisés :

1 – Dépôt chez les commerçants :

Plusieurs exemplaires de ces fiches ont été déposés chez tous les commerçants des grandes communes du Pays Midi-Quercy : Caussade, Saint Antonin, Nègrepelisse, Montpezat-de-Quercy, Puylaroque, Albias, Réalville.



## 2 – Envoi postal :

Plusieurs exemplaires de ces fiches ont été envoyés, accompagnés d'un courrier de présentation de l'inventaire participatif à :

- Tous les offices de tourisme et mairies du Pays Midi-Quercy pour leur connaissance locale du terrain, des emplacements connus d'arbres ou alignements d'arbres remarquables.
- L'Inspection Académique 82, la DDJS82, les écoles, collèges et lycées. Une proposition d'animations « Arbres remarquables » pour sensibiliser les élèves a été associée,
- Aux bibliothèques, médiathèques et relais jeunes et point infos jeunesse.

## 3 – Mailing général

Un exemplaire de ces fiches de recensement a été envoyé à tous nos contacts : particuliers, adhérents, bénévoles, partenaires institutionnels et financiers...: 1000 contacts.

## 4 – Site internet :

Plusieurs articles annonçant l'inventaire ont été rédigés sur notre site internet, auquel a été associée en téléchargement la fiche de recensement. 344 visiteurs sont venus télécharger la fiche de recensement de l'article « Participer au recensement des arbres remarquables du Pays Midi-Quercy ».

Une annonce du recensement a été proposée sur différents sites internet partenaires : Pays Midi-Quercy, Actu-environnement, Graine Midi-Pyrénées... (Voir document annexé)

Cette communication s'est déroulée de septembre à novembre 2007.

Les données photos et fiches de recensement fournies pour les particuliers, les collectivités, les classes et les maisons de retraites ont fait l'objet d'une vérification et d'un complément d'informations ainsi que d'une étude de terrain a permis de recenser les informations scientifiques propres à l'arbre inventorié (voir document annexé).

Les relevés de terrain se sont fait de la manière suivante :



MIDI-QUERCY

- Positionnement géographique par prise de coordonnées GPS, au Garmin 60, sur la face Nord de tronc à 1 m 30 de hauteur,
- Mesure de la circonférence (cm) à 1.30 m de la base,
- Mesure ou estimation de la hauteur de l'arbre (m) par la méthode de la Croix du Bucheron,
- Identification du taxon à partir d'un ouvrage de référence sur place, sinon prélèvement ou prise de photos de feuilles, bourgeons et écorces,
- Evaluation simple de l'état phytosanitaire : bon à mauvais,
- Prise de vues,
- Saisie des informations sur la fiche de terrain.

## 5 – La numérisation et la cartographie SIG

Les contenus des fiches de terrain ont été saisis sous la forme d'un tableau Excel et pour chaque arbre, les champs suivants ont été renseignés :

- |   |                                   |
|---|-----------------------------------|
| - Dates du relevé                                     | - Hauteur estimée si inaccessible |
| - Observateur   | - Age estimée                     |
| - Arbre découvert par                                 | - Nombre de photos prises         |
| - Type  | - Commune                         |
| - Nombre  | - Localité ou lieu-dit            |
| - Nom français  | - Adresse                         |
| - Nom latin   | - Coordonnées IGN                 |
| - Circonférence mesurée à 1m30                        | - Coordonnées GPS                 |
| - Circonférence estimée si inaccessible               | - Milieu environnant              |
| - Circonférence mesurée à la base, si tronc double... | - Etat sanitaire                  |
| - Hauteur mesurée                                     |                                   |
| - Propriété   |                                   |
| - Autorisation de diffusion des données               |                                   |
| - Caractère remarquable                               |                                   |

L'utilisation du logiciel ARC View, nous a ensuite permis de lier les informations scientifiques et géographiques relative à chaque arbre. Pour cela, il a fallu planifier les besoins de la géodatabase (informations scientifiques et géographiques relatives à chaque arbre), créer une géodatabase personnelle, définir sa structure et charger toutes les données saisies du tableau Excel.



MIDI-QUERCY

## 6 – Quelques structures ressources : conseils arbres

### **Office National des Forêts :**

**Service « Arbre Conseil »** : réseau de spécialistes qui interviennent de manière spécifique pour garantir la sécurité des habitants et la pérennité du patrimoine arboré.

ONF - Agence interdépartementale de Castres  
5, rue Christian d'Espic  
81100 Castres  
Tél. : 05 63 62 12 60 - Fax : 05 63 51 01 47  
[ag.castres@onf.fr](mailto:ag.castres@onf.fr)

### **Service Régional de la Protection des Végétaux (SRPV) Midi-Pyrénées :**

Le Service Régional de la Protection des Végétaux (SRPV) de la [DRAF Midi-Pyrénées](#) (Direction Régionale de l'Agriculture et de la Forêt) assure des missions : de contrôle, d'expertise, d'appui technique en matière phytosanitaire.

SRPV Midi-Pyrénées  
Cite Administrative - Bâtiment E  
Boulevard Armand Duportal  
31074 TOULOUSE CEDEX  
Tel : 05 61 10 62 62  
Fax : 05 61 10 62 72  
Mail : [srpv.draf-midi-pyrenees@agriculture.gouv.fr](mailto:srpv.draf-midi-pyrenees@agriculture.gouv.fr)  
<http://www.srpv-midi-pyrenees.com/>





## Restitution des données sur la Commune de Parisot

**Près d'une 100aine d'arbres et alignements d'arbres remarquables ont été inventoriés sur l'ensemble des communes du Pays Midi-Quercy.**

Nous vous rappelons que cet inventaire n'est en aucun cas un inventaire exhaustif du patrimoine végétal de votre commune mais bien le résultat de l'attention porté par les habitants, les collectivités, les associations les écoles et les centres de loisirs sur notre patrimoine arboré remarquable de Midi-Quercy, visible depuis la voie publique.

Ainsi cet inventaire est bien une **première étape** dans le recensement des arbres sur votre Commune.

En espérant que cette-initiative vous invite à prendre le relais, en poursuivant le recueil de données et en mettant en œuvre une politique de gestion durable adaptée à votre patrimoine arboré remarquable.

Le croisement des données du concours photos et des fiches de recensement qui nous ont été renvoyés par les participants fait état de **6 arbres ou ensembles d'arbres qui ont été remarquables** sur votre commune qui mériteraient votre attention.

Vous trouverez ci-après la **carte générale des arbres ou ensembles d'arbre remarquables inventoriés sur votre commune**, suivie des **6 fiches détaillés**

## Carte de situation générale des arbres remarquables sur la commune

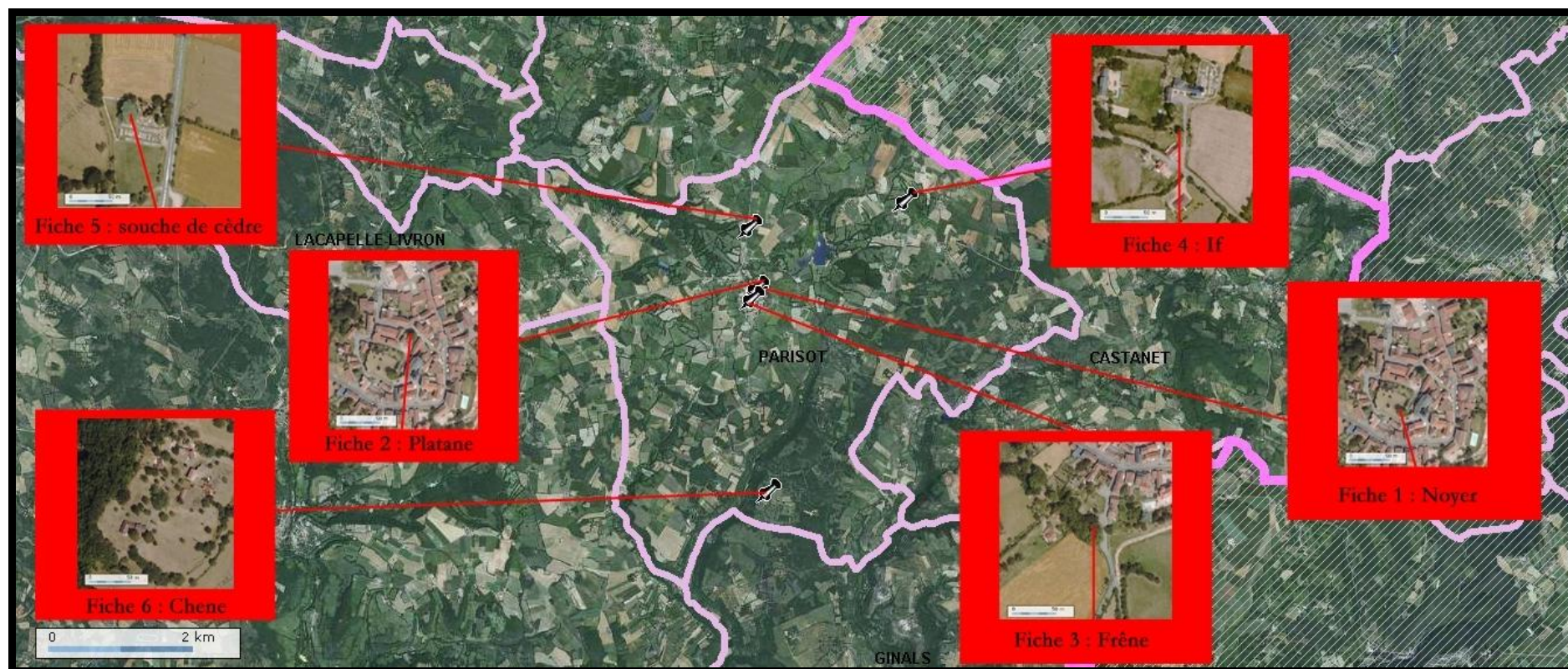



MIDI-QUERCY

## FICHE 1 : Noyer







MIDI-QUERCY

## Situation générale



Fiche 1 : Noyer

© 2008 - IGN

## Vue détaillée du site



© 2008 - IGN

## Situation cadastrale

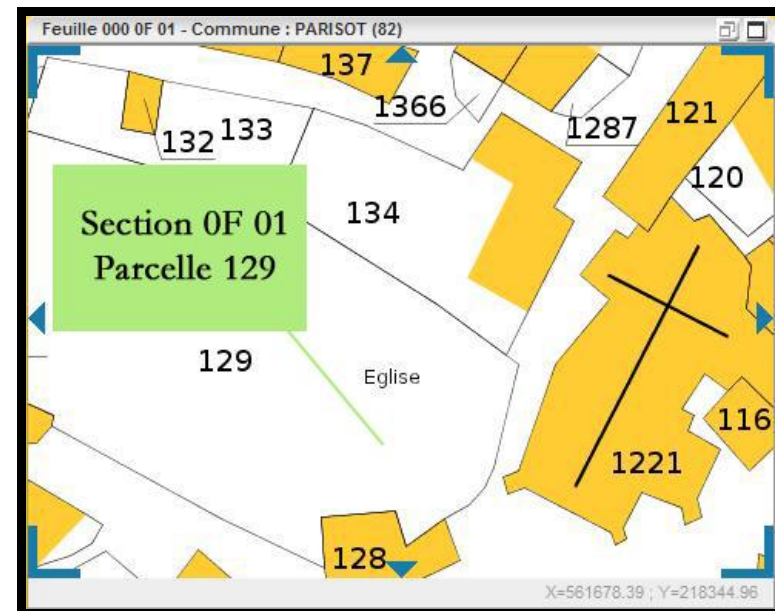

Source : Direction générale des impôts – Cadastre ; mise à jour : 21/01/08

## Relevé d'informations

### 1 - Infos pratiques

Dates du relevé	25/09/2008
Observateur	MANNELLA P. ALBAREL P.
Arbre découvert par (nom, prénom, adresse, tél.)	CAUE 82
Type	<input checked="" type="checkbox"/> Arbre isolé <input type="checkbox"/> Alignement d'arbres
Nombre	1

### 2 – Nom de l'espèce

Nom français : <b>Noyer commun</b>	Nom latin : <i>Juglans regia</i>
------------------------------------	----------------------------------

### 3 – Relevé descriptif

Circonférence mesurée à 1m30	1,96 m
Hauteur mesurée	14 m
Nombre de photos prises	1

### 4 - Localisation

Commune	Parisot
Adresse	Parc de l'église
Coordonnées GPS	X = 44°15'50,8"      Y = 1°51'24,5"
Milieu environnant	<input type="checkbox"/> urbain, <input type="checkbox"/> rural, <input type="checkbox"/> bord de route, <input type="checkbox"/> sentier, <input type="checkbox"/> champs cultivés, <input type="checkbox"/> prairie, <input type="checkbox"/> landes, <input type="checkbox"/> forêt, <input type="checkbox"/> jardin, <input checked="" type="checkbox"/> parc, <input type="checkbox"/> place, <input type="checkbox"/> intégré à une haie, <input checked="" type="checkbox"/> autre : église...

## 5 - Etat sanitaire

<input checked="" type="checkbox"/> Bon	<input type="checkbox"/> Moyen	<input type="checkbox"/> Mauvais
---	--------------------------------	----------------------------------

## 7 - Propriété

<input type="checkbox"/> privé	<input checked="" type="checkbox"/> public
--------------------------------	--

## 8 - Autorisation de diffusion des données

<input checked="" type="checkbox"/> Oui	<input type="checkbox"/> Non
---	------------------------------

## 9 - Caractère remarquable

<input type="checkbox"/> Sa forme (tortueux, creux, double tronc...)	
<input type="checkbox"/> Ses dimensions (diamètre, hauteur, largeur...)	
<input type="checkbox"/> Son âge	
<input type="checkbox"/> Sa rareté	
<input type="checkbox"/> Son histoire (Personnage, évènement, usage traditionnel...)	
<input type="checkbox"/> Son état (mort, menacé...)	
<input checked="" type="checkbox"/> Un autre critère :	<i>Sa situation : domine le centre bourg de Parisot</i>

## 10 – Précisions

Indiqué comme la "promenade du château", sur son promontoire.
---



## FICHE 2 : Platane

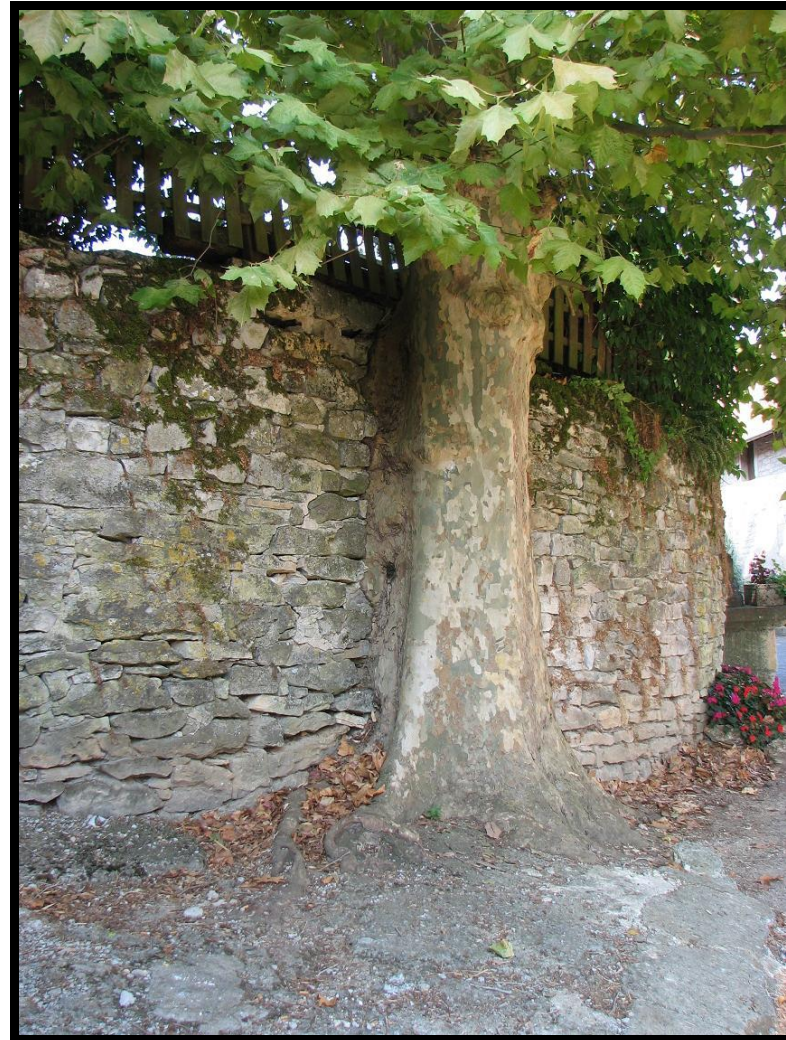





MIDI-QUERCY

## Situation sur la commune de Parisot

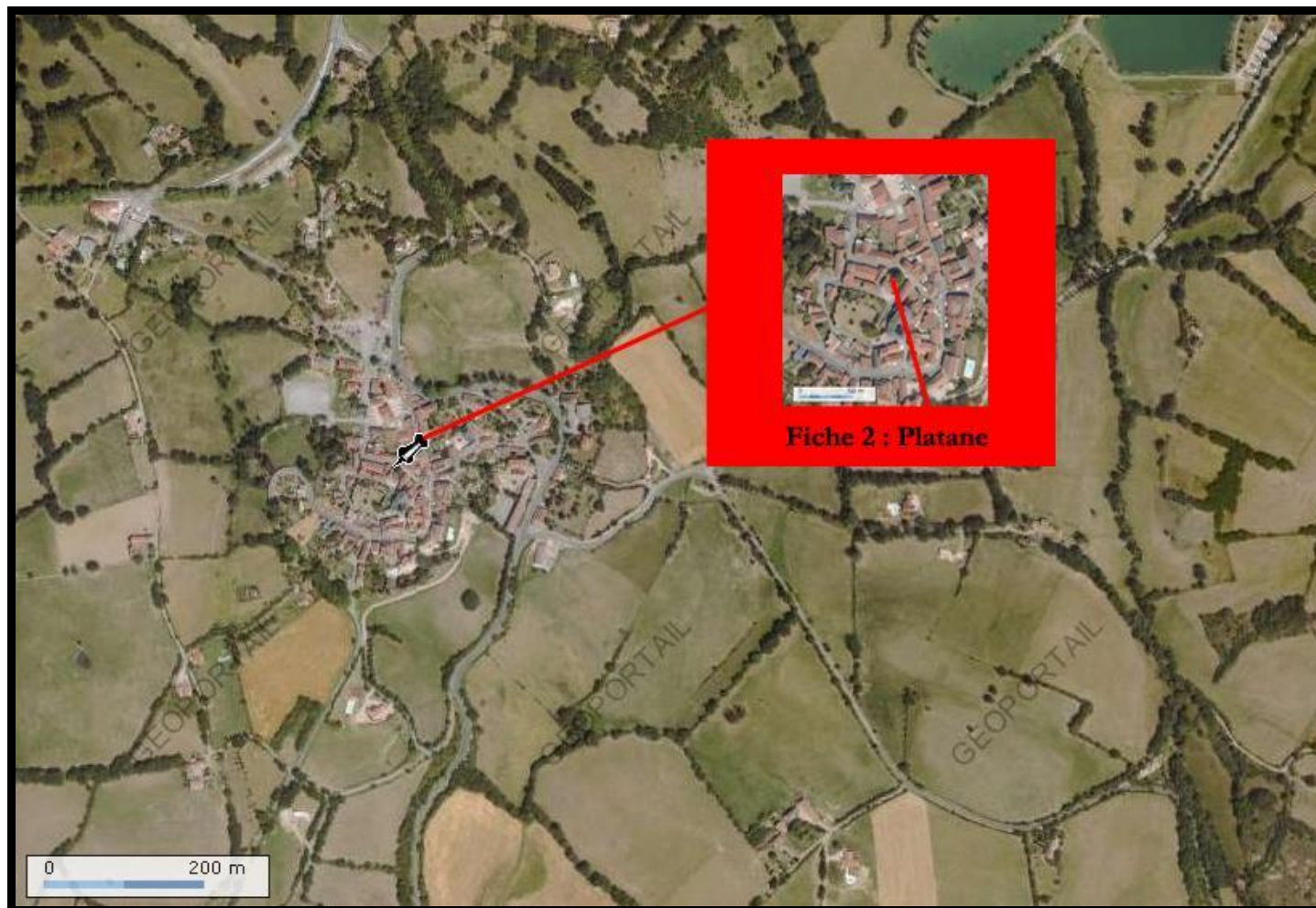

© 2008 - IGN

## Vue détaillée du site



© 2008 - IGN

## Situation cadastrale

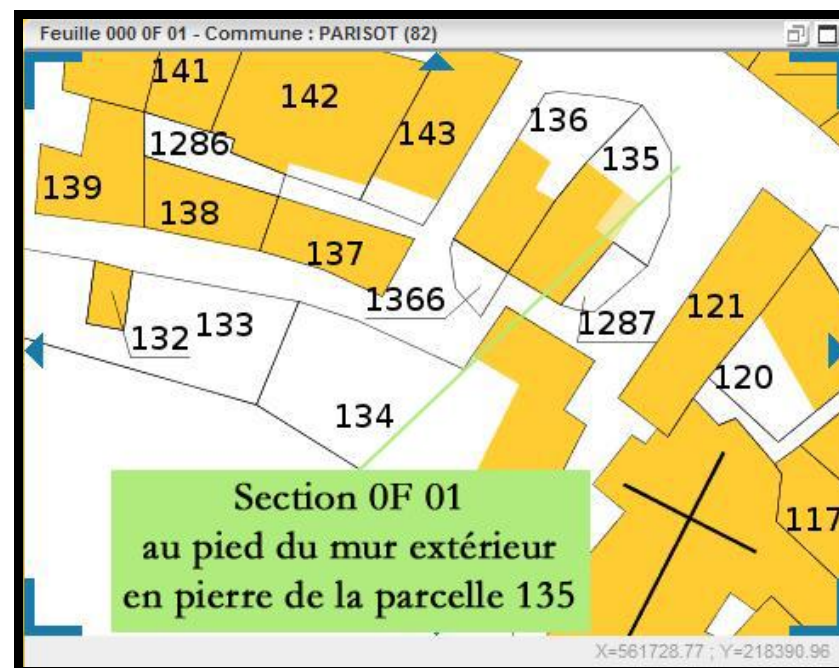

« Source : Direction générale des impôts – Cadastre ; mise à jour : 21/01/08 »



MIDI-QUERCY

## Relevé d'informations

### 1 - Infos pratiques

Dates du relevé	25/09/2008		
Observateur	MANNELLA P.		
Arbre découvert par (nom, prénom, adresse, tél.)	MANNELLA P. ALBAREL P.		
Type	<input checked="" type="checkbox"/> Arbre isolé <input type="checkbox"/> Alignement d'arbres		
Nombre	1		

### 2 – Nom de l'espèce

Nom français : <b>Platane</b>	Nom latin : <i>Platanus</i>
-------------------------------	-----------------------------

### 3 – Relevé descriptif

Circonférence estimée si inaccessible	1,82 x 2 = <b>environ 2,50 m</b>
Hauteur mesurée	<b>22 m</b>
Nombre de photos prises	<b>2</b>

### 4 - Localisation

Commune	<b>Parisot</b>
Adresse	<b>Voir précisions paragraphe 10</b>
Coordonnées GPS	<b>X = 44°15'52,3"                      Y = 1°51'27,0"</b>
Milieu environnant	<input type="checkbox"/> urbain, <input type="checkbox"/> rural, <input checked="" type="checkbox"/> bord de route, <input type="checkbox"/> sentier, <input type="checkbox"/> champs cultivés, <input type="checkbox"/> prairie, <input type="checkbox"/> landes, <input type="checkbox"/> forêt, <input type="checkbox"/> jardin, <input type="checkbox"/> parc, <input type="checkbox"/> place, <input type="checkbox"/> intégré à une haie <input type="checkbox"/> autre...



MIDI-QUERCY

## 5 - Etat sanitaire

<input type="checkbox"/> Bon	<input checked="" type="checkbox"/> Moyen	<input type="checkbox"/> Mauvais
------------------------------	---	----------------------------------

## 7 - Propriété

<input type="checkbox"/> privé	<input checked="" type="checkbox"/> public
--------------------------------	--

## 8 - Autorisation de diffusion des données

<input checked="" type="checkbox"/> Oui	<input type="checkbox"/> Non
---	------------------------------

## 9 - Caractère remarquable

<input type="checkbox"/> Sa forme (tortueux, creux, double tronc...)	
<input type="checkbox"/> Ses dimensions (diamètre, hauteur, largeur...)	
<input type="checkbox"/> Son âge	
<input type="checkbox"/> Sa rareté	
<input type="checkbox"/> Son histoire (Personnage, évènement, usage traditionnel...)	
<input type="checkbox"/> Son état (mort, menacé...)	
<input checked="" type="checkbox"/> Un autre critère : sa situation	« accolé » au mur en pierre

## 10 – Précisions

Emplacement : En face de chez M. Besombes
---



## FICHE 3 : Frêne





MIDI-QUERCY

## Situation sur la commune de Parisot

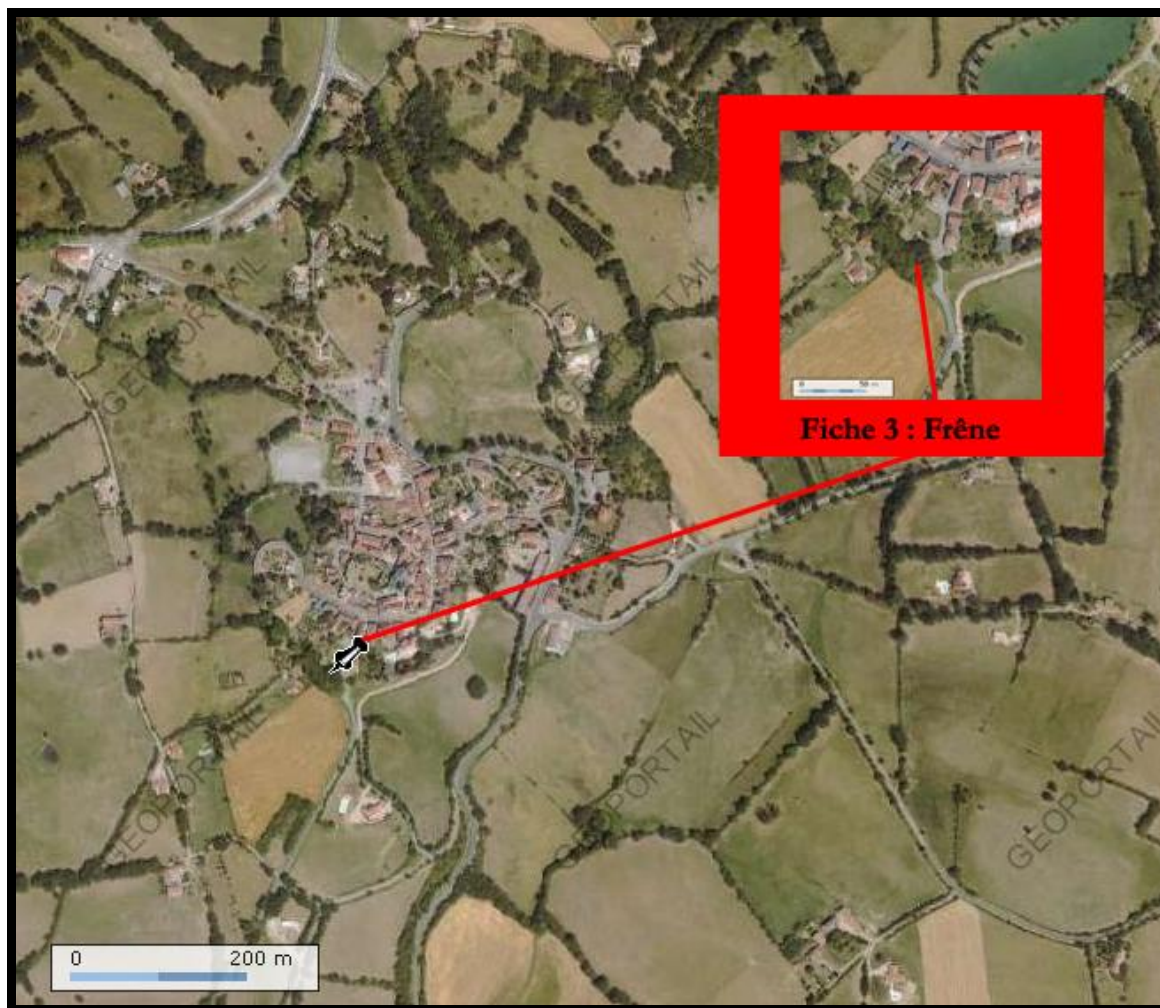

© 2008 - IGN

## Vue détaillée du site



© 2008 - IGN

## Situation cadastrale

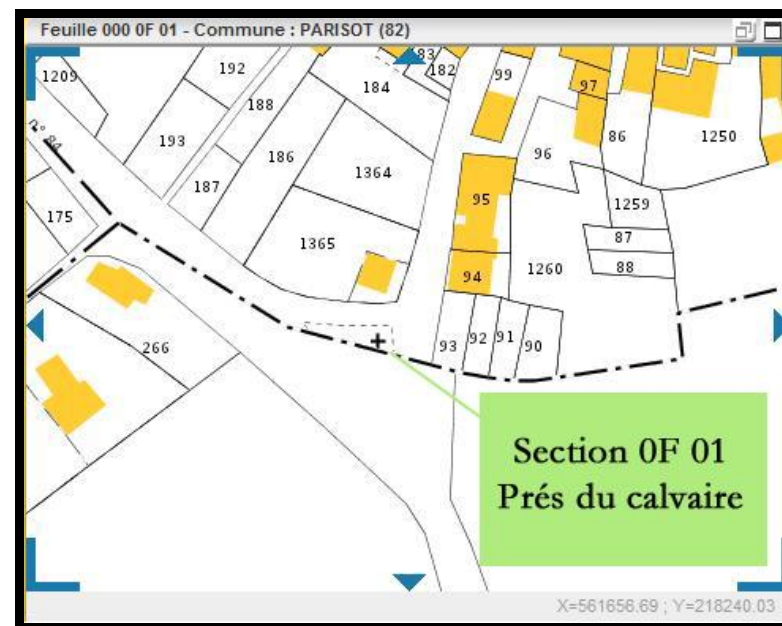

« Source : Direction générale des impôts – Cadastre ; mise à jour : 21/01/08 »

»





MIDI-QUERCY

## Relevé d'informations

### 1 - Infos pratiques

Dates du relevé	25/09/08
Observateur	MANNELLA P.
Arbre découvert par (nom, prénom, adresse, tél.)	ALBAREL P.
Type	<input checked="" type="checkbox"/> Arbre isolé <input type="checkbox"/> Alignement d'arbres
Nombre	1

### 2 – Nom de l'espèce

Nom français : <b>Frêne commun</b>	Nom latin : <i>Fraxinus excelsior</i>
------------------------------------	---------------------------------------

### 3 – Relevé descriptif

Circonférence mesurée à 1m30	3,37 m
Hauteur estimée si inaccessible	20 m (en pente)
Nombre de photos prises	1

### 4 - Localisation

Commune	Parisot
Coordonnées IGN	-
Coordonnées GPS	X = 44°15'47,3"      Y = 1°51'22,9"
Milieu environnant	<input type="checkbox"/> urbain, <input type="checkbox"/> rural, <input checked="" type="checkbox"/> bord de route, <input type="checkbox"/> sentier, <input type="checkbox"/> champs cultivés, <input type="checkbox"/> prairie, <input type="checkbox"/> landes, <input type="checkbox"/> forêt, <input type="checkbox"/> jardin, <input type="checkbox"/> parc, <input type="checkbox"/> place, <input type="checkbox"/> intégré à une haie <input type="checkbox"/> autre...



## 5 - Etat sanitaire

<input type="checkbox"/> Bon	<input type="checkbox"/> Moyen	<input checked="" type="checkbox"/> Mauvais
------------------------------	--------------------------------	---

## 6 - Propriété

<input type="checkbox"/> privé	<input checked="" type="checkbox"/> public
--------------------------------	--

## 7 - Autorisation de diffusion des données

<input checked="" type="checkbox"/> Oui	<input type="checkbox"/> Non
---	------------------------------

## 8 - Caractère remarquable

<input type="checkbox"/> Sa forme (tortueux, creux, double tronc...)	
<input type="checkbox"/> Ses dimensions (diamètre, hauteur, largeur...)	
<input type="checkbox"/> Son âge	
<input type="checkbox"/> Sa rareté	
<input type="checkbox"/> Son histoire (Personnage, évènement, usage traditionnel...)	
<input type="checkbox"/> Son état (mort, menacé...)	
<input checked="" type="checkbox"/> Un autre critère	Associé à un calvaire – marquant entrée Sud-est du Village

## 9 – Précisions

Emplacement : 100 m près d'un portail d'entrée chemin gravillonné promenade du château, entrée du village est/sud
---

## FICHE 4 : If





MIDI-QUERCY

## Situation sur la commune de Parisot



© 2008 - IGN

## Vue détaillée du site



© 2008 - IGN

## Situation cadastrale

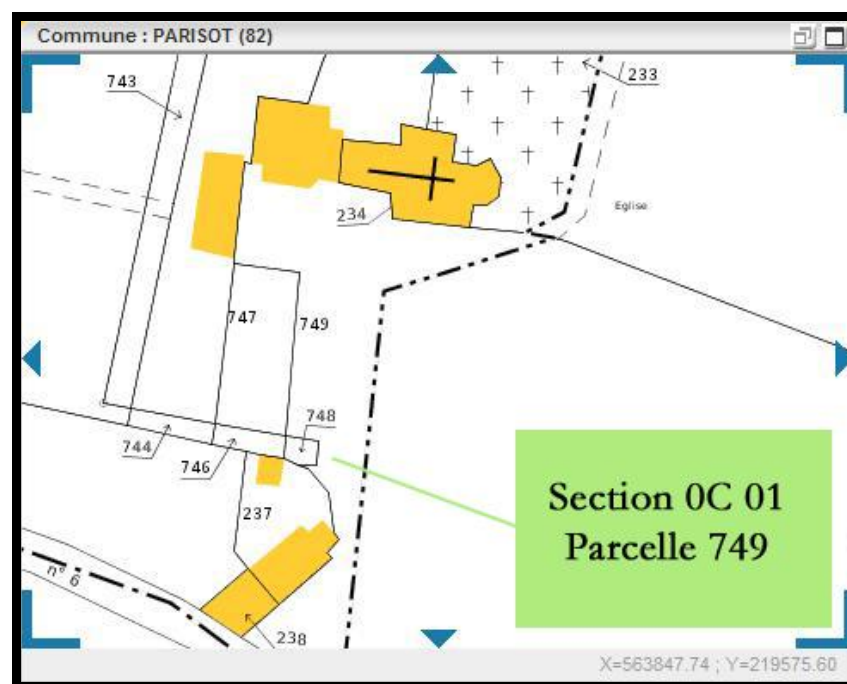

« Source : Direction générale des impôts – Cadastre ; mise à jour : 21/01/08 »



MIDI-QUERCY

## Relevé d'informations

### 1 - Infos pratiques

Dates du relevé	29/01/2008
Observateur	MANNELLA P.
Arbre découvert par (nom, prénom, adresse, tél.)	CAUE 82
Type	<input checked="" type="checkbox"/> Arbre isolé <input type="checkbox"/> Alignement d'arbres
Nombre	1

### 2 – Nom de l'espèce

Nom français : <b>If commun</b>	Nom latin : <i>Taxus baccata</i>
---------------------------------	----------------------------------

### 3 – Relevé descriptif

Circonférence mesurée à 1m30	<b>2,13 m</b>
Hauteur mesurée	<b>13 m</b>
Nombre de photos prises	<b>1</b>

### 4 - Localisation

Commune	<b>Parisot</b>
Localité ou lieu-dit	<b>Neuviale</b>
Adresse	<b>Entrée église et cimetière</b>
Coordonnées GPS	<b>X = 44°16'31,0 Y = 1°53'01,0"</b>
Milieu environnant	<input type="checkbox"/> urbain, <input type="checkbox"/> rural, <input checked="" type="checkbox"/> bord de route, <input type="checkbox"/> sentier, <input type="checkbox"/> champs cultivés, <input type="checkbox"/> prairie, <input type="checkbox"/> landes, <input type="checkbox"/> forêt, <input type="checkbox"/> jardin, <input type="checkbox"/> parc, <input type="checkbox"/> place, <input type="checkbox"/> intégré à une haie <input type="checkbox"/> autre...



MIDI-QUERCY

## 5 - Etat sanitaire

<input checked="" type="checkbox"/> Bon	<input type="checkbox"/> Moyen	<input type="checkbox"/> Mauvais
---	--------------------------------	----------------------------------

## 7 - Propriété

<input type="checkbox"/> privé	<input checked="" type="checkbox"/> public
--------------------------------	--

## 8 - Autorisation de diffusion des données

<input checked="" type="checkbox"/> Oui	<input type="checkbox"/> Non
---	------------------------------

## 9 - Caractère remarquable

<input type="checkbox"/> Sa forme (tortueux, creux, double tronc...)	
<input checked="" type="checkbox"/> Ses dimensions (diamètre, hauteur, largeur...)	Taille déjà importante pour un If
<input type="checkbox"/> Son âge	
<input type="checkbox"/> Sa rareté	
<input type="checkbox"/> Son histoire (Personnage, évènement, usage traditionnel...)	
<input type="checkbox"/> Son état (mort, menacé...)	
<input checked="" type="checkbox"/> Un autre critère : Son emplacement	Associé à l'église de Neuviale

## 10 – Précisions

-
---



## FICHE 5 : Souche d'un cèdre

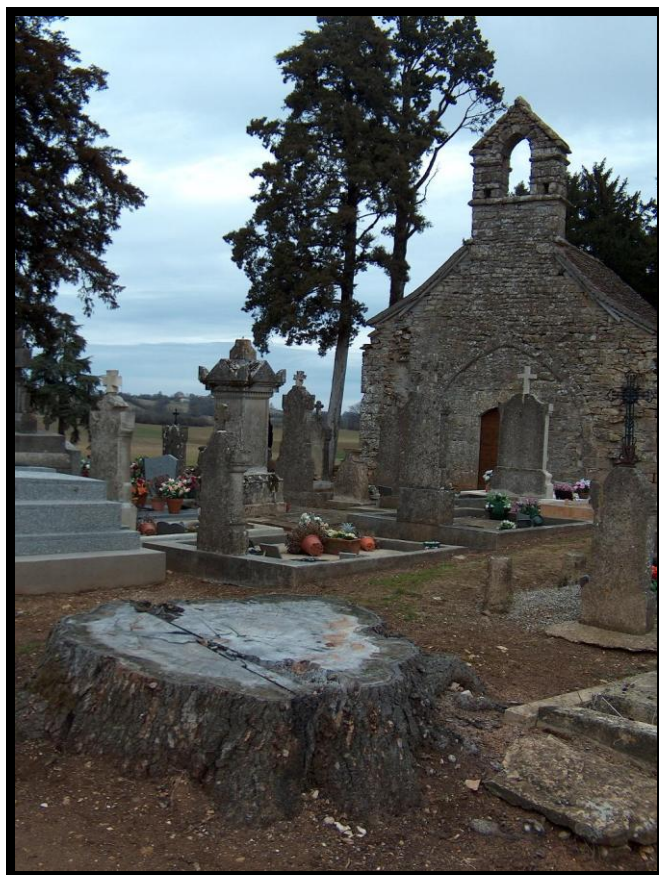





MIDI-QUERCY

## Situation sur la commune de Parisot



© 2008 - IGN



## Vue détaillée du site



© 2008 - IGN

## Situation cadastrale

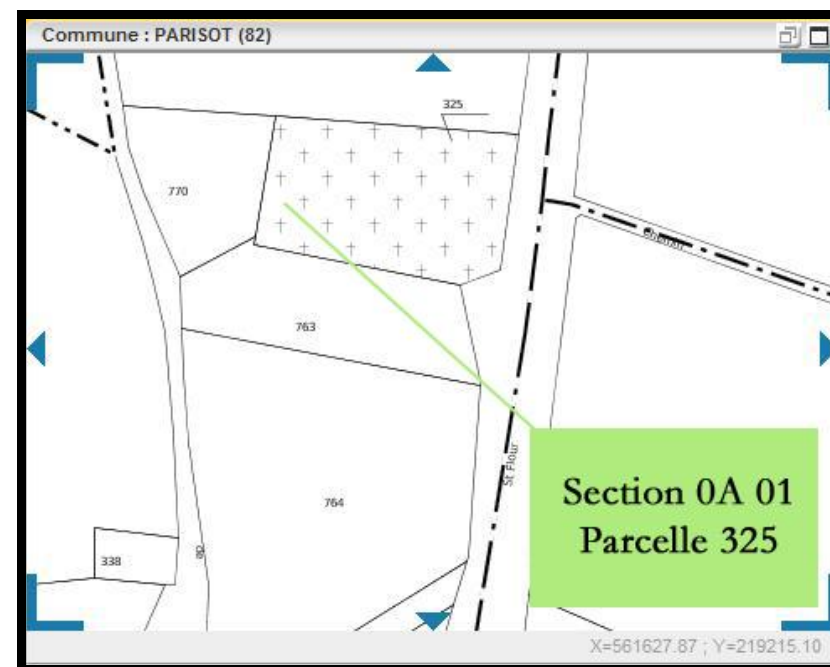

« Source : Direction générale des impôts – Cadastre ; mise à jour : 21/01/08 »



MIDI-QUERCY

## Relevé d'information

### 1 - Infos pratiques

Dates du relevé	15/01/2008
Observateur	MANNELLA P.
Arbre découvert par (nom, prénom, adresse, tél.)	SSNTG
Type	<input checked="" type="checkbox"/> Arbre isolé <input type="checkbox"/> Alignement d'arbres
Nombre	1

### 2 – Nom de l'espèce

Nom français : cèdre	Nom latin : <i>cedrus</i>
----------------------	---------------------------

### 3 – Relevé descriptif

Circonférence mesurée à 1m30	5,20 m
Hauteur mesurée	30 m
Nombre de photos prises	2

### 4 - Localisation

Commune	Parisot
Localité ou lieu-dit	Cimetière Saint Martin
Adresse	Route de St Flour
Coordonnées GPS	X = 44°16'19,0" Y = 1°51'21,2"
Milieu environnant	<input type="checkbox"/> urbain, <input type="checkbox"/> rural, <input type="checkbox"/> bord de route, <input type="checkbox"/> sentier, <input type="checkbox"/> champs cultivés, <input type="checkbox"/> prairie, <input type="checkbox"/> landes, <input type="checkbox"/> forêt, <input type="checkbox"/> jardin, <input type="checkbox"/> parc, <input type="checkbox"/> place, <input type="checkbox"/> intégré à une haie <input checked="" type="checkbox"/> autre : cimetière...



MIDI-QUERCY

## 5 - Etat sanitaire

<input type="checkbox"/> Bon	<input checked="" type="checkbox"/> Moyen	<input type="checkbox"/> Mauvais
------------------------------	---	----------------------------------

## 7 - Propriété

<input type="checkbox"/> privé	<input checked="" type="checkbox"/> public
--------------------------------	--

## 8 - Autorisation de diffusion des données

<input checked="" type="checkbox"/> Oui	<input type="checkbox"/> Non
---	------------------------------

## 9 - Caractère remarquable

<input type="checkbox"/> Sa forme (tortueux, creux, double tronc...)	
<input checked="" type="checkbox"/> Ses dimensions (diamètre, hauteur, largeur...)	Diamètre important
<input type="checkbox"/> Son âge	
<input type="checkbox"/> Sa rareté	
<input type="checkbox"/> Son histoire (Personnage, évènement, usage traditionnel...)	
<input checked="" type="checkbox"/> Son état (mort, menacé...)	Souche
<input checked="" type="checkbox"/> Un autre critère : Situation	Dans un cimetière

## 10 – Précisions

Arbre mort à l'état de souche = arbre référence pour le comptage des cernes (dendrochronologie)
---

## FICHE 6 : Chêne







MIDI-QUERCY

## Situation générale



© 2008 - IGN

## Vue détaillée du site



© 2008 - IGN

## Situation cadastrale

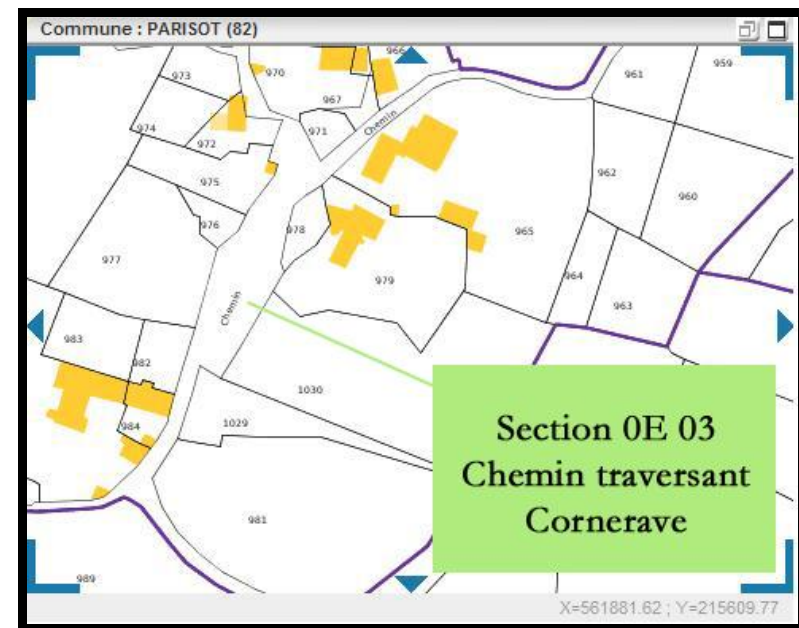

« Source : Direction générale des impôts – Cadastre ; mise à jour : 21/01/08 »

## Relevé d'information

### 1 - Infos pratiques

Dates du relevé	06/11/2007
Observateur	MANNELLA P.
Arbre découvert par (nom, prénom, adresse, tél.)	CAUE 82
Type	<input checked="" type="checkbox"/> Arbre isolé <input type="checkbox"/> Alignement d'arbres
Nombre	1

### 2 – Nom de l'espèce

Nom français : Chêne	Nom latin : <i>Quercus</i>
----------------------	----------------------------

### 3 – Relevé descriptif

Circonférence mesurée à 1m30	4,20 m
Hauteur mesurée	19 m (+ ou - 1 m)
Age estimé	400 ans
Nombre de photos prises	1

### 4 - Localisation

Commune	Parisot
Localité ou lieu-dit	Cornerave
Coordonnées GPS	X = 44°14'22,5" Y = 1°51'33,1"



CPIE Midi Quercy Centre Permanent d'Initiatives à l'Environnement

Association « Al País de Boneta »

Siège social : Labarthe - 82 160 CAYLUS

Tel : 05 63 24 06 26 - Fax : 05 63 24 07 10 - Email : [mdp82@wanadoo.fr](mailto:mdp82@wanadoo.fr)

Site internet : [maisondupatrimoine-midiquery.org](http://maisondupatrimoine-midiquery.org)

Association régie par la Loi de 1901 - SIREN : 418 967 030



MIDI-QUERCY

Milieu environnant	<input type="checkbox"/> urbain, <input type="checkbox"/> rural, <input type="checkbox"/> bord de route, <input type="checkbox"/> sentier, <input type="checkbox"/> champs cultivés, <input type="checkbox"/> prairie, <input type="checkbox"/> landes, <input type="checkbox"/> forêt, <input type="checkbox"/> jardin, <input type="checkbox"/> parc, <input checked="" type="checkbox"/> place, <input type="checkbox"/> intégré à une haie <input type="checkbox"/> autre...
--------------------	--

## 5 - Etat sanitaire

<input type="checkbox"/> Bon	<input checked="" type="checkbox"/> Moyen	<input type="checkbox"/> Mauvais
------------------------------	---	----------------------------------

## 7 - Propriété

<input type="checkbox"/> privé	<input checked="" type="checkbox"/> public
--------------------------------	--

## 8 - Autorisation de diffusion des données

<input checked="" type="checkbox"/> Oui	<input type="checkbox"/> Non
---	------------------------------

## 9 - Caractère remarquable

<input type="checkbox"/> Sa forme (tortueux, creux, double tronc...)	
<input checked="" type="checkbox"/> Ses dimensions (diamètre, hauteur, largeur...)	1ère branches très étalées
<input checked="" type="checkbox"/> Son âge	
<input type="checkbox"/> Sa rareté	
<input type="checkbox"/> Son histoire (Personnage, évènement, usage traditionnel...)	
<input type="checkbox"/> Son état (mort, menacé...)	
<input checked="" type="checkbox"/> Un autre critère :	Sa situation : sur butte en position centrale du hameau

## 10 – Précisions

Présence d'un champignon signalé par la municipalité le 11 octobre 2008 : Mise en relation vers le service Arbre Conseil de l'ONF et le SPRV Midi-Pyrénées (expertise phytosanitaire)
---



## Comment intégrer les données de l'inventaire dans les documents d'urbanisme ?

La façon de prendre en compte les données de cet inventaire dans les documents d'urbanisme est à considérer au cas par cas, en fonction de chaque document d'urbanisme et de plusieurs éléments, en particulier :

- **des souhaits de la Commune**, dans le cadre de son projet de planification urbaine (quel niveau de prise en compte des données de l'inventaire souhaite-t-elle privilégier, à partir des possibilités existantes, qu'il conviendra de porter à sa connaissance ?)
- **du document d'urbanisme concerné**, un Plan Local d'Urbanisme n'étant pas constitué des mêmes pièces qu'une Carte communale ou qu'un Schéma de Cohérence Territoriale,
- **des règles en vigueur qui régissent le contenu du document d'urbanisme et des outils juridiques qu'il permet de mobiliser**, en application des dispositions du Code de l'Urbanisme.

Une Commune qui souhaite intégrer les données de cet inventaire dans un document d'urbanisme pourra le faire, par exemple (et selon les cas) lors d'une élaboration, d'une révision, d'une modification ou d'une mise à jour de son document d'urbanisme.

La Commune pourra faire appel, en premier lieu, aux conseils techniques du bureau d'études maître d'œuvre qu'elle aura choisi pour l'accompagner dans cette procédure. Celui-ci pourra lui présenter les différents moyens qui peuvent être employés pour prendre en compte les données de cet inventaire dans le document d'urbanisme concerné, en fonction des pièces qui le constituent et des dispositions juridiques applicables.

La Commune pourra, par ailleurs, dans le cadre de la procédure d'urbanisme engagée, solliciter l'avis de personnes publiques associées ou consultées, par exemple lors des réunions de travail et de concertation qui seront organisées.

Ce sont donc les échanges et les réflexions qui se tiendront dans le cadre de la procédure d'urbanisme engagée qui permettront à la Commune de choisir les moyens qu'elle souhaite mobiliser pour intégrer les données de l'inventaire.

A titre indicatif, voici quelques exemples (non exhaustifs), de moyens qui pourraient être utilisés pour intégrer les données de cet inventaire dans un document d'urbanisme :

➤ **Une Commune dotée d'un Plan Local d'Urbanisme pourra :**

- *dans le Rapport de Présentation*, mentionner la présence d'un inventaire arboré et indiquer son contenu (données de synthèse)
- *dans le Projet d'Aménagement et de Développement Durable et/ou dans les Orientations d'Aménagement*, prendre en compte les données de l'inventaire lors de la définition de certains objectifs et orientations d'aménagement ; dont - le cas échéant - des orientations par secteur,
- *dans les Documents graphiques*, localiser et protéger les arbres identifiés en les considérant comme un élément du paysage à protéger et à mettre en valeur (en application de l'article L 123-1-7 du Code de l'Urbanisme), en cohérence avec le contenu du *Règlement écrit* (par exemple, avec le contenu de l'article 11 de certaines zones).
- dans les *Annexes*, éventuellement fournir des données complémentaires sur cet inventaire.

➤ **Une Commune dotée d'une Carte communale pourra :**

- *dans le Rapport de Présentation*, mentionner la présence d'un inventaire arboré et indiquer son contenu (données de synthèse),
- *dans les Documents graphiques*, tenir compte - si le contexte s'y prête et parmi d'autres données à considérer - de la localisation des arbres remarquables lors de la délimitation des secteurs (secteurs où les constructions ne sont pas autorisées / sont autorisées).

Source : Syndicat Mixte du Pays Midi-Quercy

## **Fiche n°7 de la Boîte à Outils de la Charte Paysagère du Pays Midi-Quercy**

## ESPACE RURAL ET ACTIVITÉS AGRICOLES

IDENTIFIER, PRÉSERVER ET RENOUVELER

### LE PATRIMOINE ARBORÉ



#### Contexte

Les communes du Pays Midi-Quercy possèdent un patrimoine végétal arboré de grande qualité :

- arbres isolés pluricentennaires dans les prés (parfois devenus champs), chênes, noyers ; ils servaient d'abri aux troupeaux. Le labour à leur pied les met en danger.
- arbres isolés marquant un carrefour (chêne près des calvaires, platane dans les hameaux),
- arbres en mail sur les places publiques et les esplanades,
- alignements remarquables aux entrées de village,
- arbres par deux devant les fermes ou les maisons de maîtres : pins parasols, chênes, cèdres, cyprès,
- patrimoine végétal historique : mûriers pluricentennaires à ver à soie.

Ces arbres vénérables, que nous appellerons arbres rois, demandent un traitement de faveur et des soins particuliers.

**RECOMMANDATION À INSCRIRE DANS LES DOCUMENTS D'URBANISME : VOIR FICHE TRANSVERSALE N°4**

#### 1- OBJECTIFS

- Faire connaître et reconnaître la qualité du patrimoine végétal du Pays Midi-Quercy,
- Entretenir ce patrimoine,
- Protéger celui-ci au travers des documents d'urbanisme,
- Renouveler les plantations en mettant en place les conditions optimales pour le développement futur des arbres,
- Utiliser les palettes végétales locales pour marquer les nouveaux aménagements (voir les palettes végétales proposées dans les « Plans de paysage » des trois terroirs, chapitre 5).

#### 2- CONTENU

- Recensement des arbres,
- Élaboration d'un plan de gestion, entretien et renouvellement des arbres remarquables et du patrimoine végétal,
- Sensibilisation des propriétaires privés à la qualité de leur patrimoine végétal et aide éventuelle à son entretien,
- Utilisation de ce vocabulaire paysager pour les nouveaux aménagements (arbres aux carrefours, alignements de chênes sur voies nouvelles, plantations d'alignements d'arbres lors des réaménagements des traversées de bourg, parcs devant les nouveaux bâtiments publics...).

#### 3- LOCALISATION

Alignement de chênes à St-Étienne-de-Tulmont, alignements de platanes dans les entrées de villages et de villes, mail de platanes sur les places publiques, arbres isolés dans les prés devenus champs (Quercy Vert, Quercy Caussadais, Terrasses et Vallée de l'Aveyron...), parcs avec arbres pluricentennaires...

#### 4- MODALITÉS DE MISE EN ŒUVRE

- Recensement des arbres. Il peut être fait à l'échelle communale et centralisé par la Communauté de communes et le Pays. Ce recensement est recommandé lors de l'élaboration des documents d'urbanisme (Plan Local d'Urbanisme ou Carte communale).
- Action de sensibilisation dans les bulletins municipaux, auprès des écoles pour faire connaître leur valeur, leur histoire et les mettre à l'honneur. Fête au moment de la plantation de nouveaux arbres. Quand le regard des habitants aura changé sur ces arbres, ils prendront une autre dimension.
- Entretien, taille douce, élagage des bois morts, soins sur les parties malades, traitement (tigre du platane, chancre du platane, mineuse du marronnier...). Des matériels et des compétences spécifiques sont nécessaires pour de tels soins. Il peut être envisagé soit de les confier à un professionnel, soit de former du personnel de la Communauté de communes à ces pratiques.
- Une attention particulière sera portée aux arbres « urbains ». Il est capital de laisser de la terre libre à leur pied pour la pénétration de l'eau de pluie, il s'avère nécessaire de les fertiliser et de les arroser régulièrement. Leur mise en valeur donne de la qualité à l'aménagement urbain.

## 5- COMPÉTENCES REQUISES

- Études préalables – Montage de dossier : le recensement des arbres peut être fait au sein des équipes communales.
- Études opérationnelles : pour la gestion des boisements, le Centre Régional de la Propriété Forestière (CRPF) et la Direction Départementale de l'Agriculture et de la Forêt (DDAF) peuvent conseiller la collectivité.
- Travaux : l'entretien et le soin nécessitent des compétences spécifiques, qui peuvent exister en interne dans les communes, les Communautés de commune ou provenir d'entreprises spécialisées dans l'élagage et le soin aux arbres.
- Pour la plantation de nouveaux arbres, les communes peuvent se rapprocher des associations Campagnes Vivantes, Arbres et Paysages d'Autun ou de SOLAGRO pour le choix des essences.

## 6- BONNES PRATIQUES

### Opérations locales

- À Bruniquel, une action a été menée en direction des enfants de l'école autour des magnifiques érables de Montpellier situés dans le parc du château.
- À Bioule, le traitement des platanes contre le tigre donne de bons résultats.
- À Montricoux, les projets d'aménagement au niveau de la Porte Haute devraient permettre de ménager un espace de protection autour des platanes pluricentennaires.
- À Puygaillard, le platane-roi, qui marque la silhouette du village sur la butte, devient le pivot de l'aménagement de l'espace public.

### Bibliographie recommandée :

- *Arbres patrimoine de Midi-Pyrénées*, Éd. SOLAGRO
- *La feuille d'Autun*, Association Arbres et Paysages d'Autun
- *Arbres et paysages en Tarn-et-Garonne*, CAUE du Tarn-et-Garonne
- *L'Arbre et la haie*, Collection Sciences et Techniques Agricoles, Dominique Solner, Éd. 1975
- *L'Arbre dans le paysage rural*, Institut pour le Développement Forestier.

## 7- ILLUSTRATIONS

*Patrimoine végétal en milieu agricole et en contexte urbain.*

*En milieu agricole : répertorier, protéger et entretenir les arbres.*

*En milieu urbain : leur offrir des conditions optimales de croissance.*

